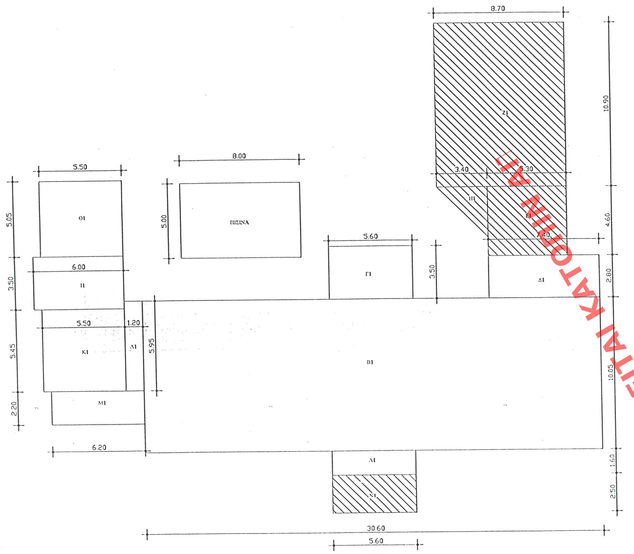

ΟΡΟΦΗ

ΥΠΑΡΧΟΥΣΑ ΔΟΜΗΣΗ=A0+B0+E0+Z0+
(5.50x6.00)+(5.50x6.00)+(5.50x2.20)+(5.50x1.20)+(8.00x5.00)+(5.60x5.00)+(6.20x2.20)=274.95m2

ΔΟΜΟΣΙΡΑ ΔΟΜΗΣΗ=E0+Z0+H0=
(5.50x6.00)+(5.50x2.20)+(5.60x5.00)=(2x0.60x2.00x0.20x0.60x0.60)+(2x0.60x0.60)=94.00m2

ΠΡΑΣΙΝΟΣΗΜΑΝΣΗ ΔΟΜΗΣΗ=ΥΠΑΡΧΟΥΣΑ ΔΟΜΗΣΗ+ΔΟΜΟΣΙΡΑ ΔΟΜΗΣΗ=274.95+94.00=368.95m2

ΕΠΙΤΡΕΠΤΗ ΔΟΜΗΣΗ(ΠΑΡΑΝΟΜΗ ΧΩΡΟΣ ΠΟΥ ΔΕΝ ΠΡΟΣΜΕΤΡΗΘΗΚΑΝ ΕΠΙΠΕΔΗ ΔΟΜΗΣΗ=91+41+32+32+32+
(5.50x2.20)+(6.00x3.50)+(5.50x3.50)+(5.60x2.20)+(8.00x2.20)+(2.20x2.20)+(2.20x2.20)+(2.20x2.20)+(2.20x2.20)+(2.20x2.20)=99.55m2

ΟΛΙΚΗ ΥΠΑΡΧΟΥΣΑ ΚΑΤΑΠΟΣΗ=ΥΠΑΡΧΟΥΣΑ ΔΟΜΗΣΗ X 100/ΟΙΚΟΠΕΔΟ=274.95 X 100/1.200,00=22.91%

ΟΛΙΚΗ ΕΠΙΤΡΕΠΤΗΣΗΜΕΝΗ ΔΟΜΗΣΗ(ΠΕΡΙΛΑΜΒΑΝΕΙ ΚΑΙ ΥΠΟΓΕΙΟ)=368.95 X 100/1.200=30.75%

ΠΡΑΣΙΝΟΣΗΜΑΝΣΗ ΟΙΚΟΔΟΜΕΣ=(120x1)=470.00+1.440,5m2

ΠΡΑΣΙΝΟΣΗΜΑΝΣΗ ΕΠΙΠΕΔΗ ΔΟΜΗΣΗ=1.910,00+40.00m2

ΥΠΟΜΝΗΜΑ ΚΑΛΥΨΗΣ

ΥΠΑΡΧΟΥΣΑ ΚΑΛΥΨΗ=A1+B1+E1+Z1+H1+K1+M1+N1+
(5.50x6.00)+(5.50x6.00)+(5.50x2.20)+(5.50x1.20)+(8.00x5.00)+(5.60x5.00)+(6.20x2.20)+(6.20x2.20)=274.95m2

ΔΟΜΟΣΙΡΑ ΚΑΛΥΨΗΣ=E1+Z1+H1=
(5.50x6.00)+(5.50x2.20)+(5.60x5.00)=(2x0.60x2.00x0.20x0.60x0.60)+(2x0.60x0.60)=94.00m2

ΠΡΑΣΙΝΟΣΗΜΑΝΣΗ ΚΑΛΥΨΗΣ=ΥΠΑΡΧΟΥΣΑ ΚΑΛΥΨΗ+ΔΟΜΟΣΙΡΑ ΚΑΛΥΨΗΣ=274.95+94.00=368.95m2

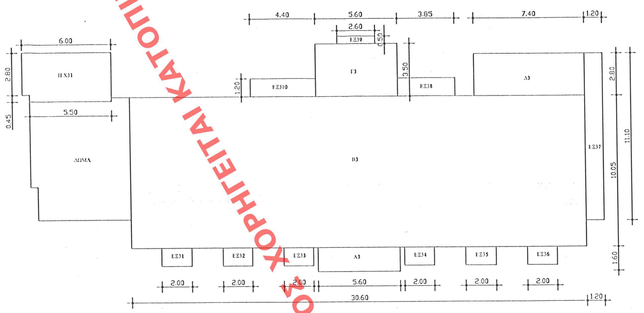

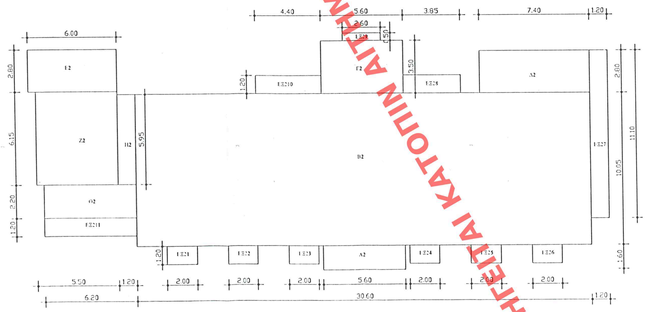

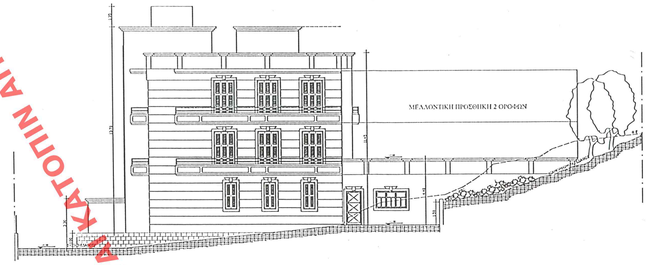

Γ-36005/04

"Καθορίζεται κρίσιμη μεταβολή εκείνου στην οποία ο ιδιοκτήτης ενός κτιρίου μπορεί, σε διάστημα δώδεκα μηνών, που ακολουθούν ανεμπόδιστα τη λήξη του κτιρίου, ανάλογα με τις ανάγκες του, ή μπορεί αν θέλει, ανάλογα με τις ανάγκες του."

31 Δεκεμβρίου 2004

Αριθ. 165 Γ/04
σελ. 12

Β'
13 Δεκεμβρίου 2004

ΕΠΙΠΕΔΟ ΜΕΛΕΤΗΣ ΔΟΜΗΣΗΣ	ΕΠΙΠΕΔΟ ΜΕΛΕΤΗΣ ΕΠΙΤΡΕΠΤΗΣ ΔΟΜΗΣΗΣ	ΠΑΝΩΦΟΣ ΕΠΙΤΡΕΠΤΟΥ ΕΠΙΠΕΔΟΥ ΔΟΜΗΣΗΣ
ΕΠΙΠΕΔΟ ΟΙΚΟΔΟΜΕ ΧΩΡΙΣ ΤΗΝ ΠΡΟΣΜΕΤΡΗΣΗ ΠΡΟΣΑΥΞΗΣΕΩΝ ΚΑΙ ΥΠΟΓΕΙΩΝ=470.00m2	ΕΠΙΠΕΔΟ ΟΙΚΟΔΟΜΗΣ ΚΑΛΥΨΗΣ=470.00m2	ΠΑΝΩΦΟΣ ΕΠΙΤΡΕΠΤΟΥ ΕΠΙΠΕΔΟΥ ΚΑΛΥΨΗΣ=470.00m2
ΕΠΙΠΕΔΟ ΔΟΜΗΣΗΣ ΚΑΛΥΨΗΣ=274.95m2	ΕΠΙΠΕΔΟ ΔΟΜΗΣΗΣ ΚΑΛΥΨΗΣ=274.95m2	ΠΑΝΩΦΟΣ ΕΠΙΤΡΕΠΤΟΥ ΕΠΙΠΕΔΟΥ ΔΟΜΗΣΗΣ ΚΑΛΥΨΗΣ=274.95m2
ΕΠΙΠΕΔΟ ΔΟΜΟΣΙΡΑΣ ΚΑΛΥΨΗΣ=94.00m2	ΕΠΙΠΕΔΟ ΔΟΜΟΣΙΡΑΣ ΚΑΛΥΨΗΣ=94.00m2	ΠΑΝΩΦΟΣ ΕΠΙΤΡΕΠΤΟΥ ΕΠΙΠΕΔΟΥ ΔΟΜΟΣΙΡΑΣ ΚΑΛΥΨΗΣ=94.00m2
ΕΠΙΠΕΔΟ ΔΟΜΗΣΗΣ ΚΑΛΥΨΗΣ=368.95m2	ΕΠΙΠΕΔΟ ΔΟΜΗΣΗΣ ΚΑΛΥΨΗΣ=368.95m2	ΠΑΝΩΦΟΣ ΕΠΙΤΡΕΠΤΟΥ ΕΠΙΠΕΔΟΥ ΔΟΜΗΣΗΣ ΚΑΛΥΨΗΣ=368.95m2

ΑΡΙΘ. ΕΥΔΟΞΟ: Γενικός / Ειδικός
ΕΠΙΚΡΙΤΗΣ: Ονομ. 1651
ΕΓΓΡΑΦΟ: Αριθ. Πρωτ. 37303 / 1109 Ημερ. 2004

ΥΠΟΥΡΓΕΙΟ
ΠΕΡΙΒΑΛΛΟΝΤΟΣ
ΧΩΡΟΤΑΞΙΑΣ
ΚΑΙ ΔΗΜΟΣΙΩΝ ΕΡΓΩΝ

ΔΙΕΥΘΥΝΣΗ ΠΟΛΕΟΔΟΜΙΚΟΥ ΣΧΕΔΙΑΣΜΟΥ
ΕΙΔΙΚΗ ΠΑΡΑΔΟΣΙΑΚΩΝ ΟΙΚΙΣΜΩΝ

ΘΕΣΗ: Δήμος Μεθώνης Τριφυλίας

ΘΕΣΗ: Κλιμακίας
Δυμαίων-Μεγάλη Μπουντίτσα
Μπαρμπάτη-Μπουντίτσα
Δ. Μπαρμπάτη-Μπουντίτσα
Τμήμα Κλιμακίας

ΣΧΕΔΙΟ: Δ. Μπαρμπάτη-Κλιμακίας

ΚΛΙΜΑΚΑ 1:100

ΧΟΡΗΓΗΤΑΙ ΚΑΤΟΠΙΝ ΑΙΤΗΜΑΤΟΣ ΧΟΡΗΓΗΤΑΙ ΚΑΤΟΠΙΝ ΑΙΤΗΜΑΤΟΣ ΧΟΡΗΓΗΤΑΙ ΚΑΤΟΠΙΝ ΑΙΤΗΜΑΤΟΣ ΧΟΡΗΓΗΤΑΙ ΚΑΤΟΠΙΝ ΑΙΤ